

## (8) 巡回連絡は良いと思う理由について

巡回連絡は良いことだと思うと答えた人(734人)に、その理由を聞いたところ、「地域の犯罪や防犯対策などの情報を知ることができるから」と答えた人が51.1%と最も多く、以下、「地域の問題などについての意見や要望を言うことができるから」(43.1%)、「警察に親しみを覚え、協力や相談がしやすくなるから」(38.8%)、「警察が来てくれると安心感があるから」(37.1%)などの順となっている。

- 交番・駐在所別にみると、「警察に親しみを覚え、協力や相談がしやすくなるから」と答えた人は駐在所(48.5%)で多くなっている。
- 地域別にみると、「地域の犯罪や防犯対策などの情報を知ることができるから」と答えた人は東京都(56.8%)で多く、「地域の問題などについての意見や要望を言うことができるから」と答えた人は広島県(51.8%)で多くなっている。また、「警察に親しみを覚え、協力や相談がしやすくなるから」と答えた人は徳島県(49.5%)、秋田県(48.5%)で多く、「警察が来てくれると安心感があるから」と答えた人は秋田県(43.3%)、新潟県(42.9%)で多くなっている。

巡回連絡は良いと思う理由<複数回答>

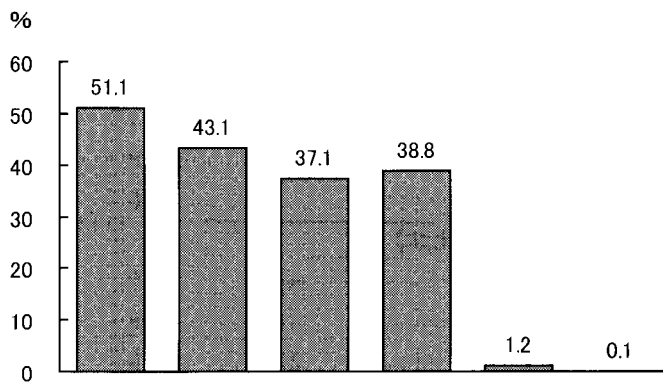

|           | 該当数 | 犯罪などの情報を知ることができる | 地域問題についての意見等が言える | 警察が来てくれると安心感がある | 警察に協力や相談がしやすくなる | その他 | 無回答 |
|-----------|-----|------------------|------------------|-----------------|-----------------|-----|-----|
| 総数        | 734 | 51.1             | 43.1             | 37.1            | 38.8            | 1.2 | 0.1 |
| 【交番・駐在所別】 |     |                  |                  |                 |                 |     |     |
| 交番        | 501 | 51.1             | 45.3             | 35.1            | 34.3            | 1.6 | -   |
| 駐在所       | 233 | 51.1             | 38.2             | 41.2            | 48.5            | 0.4 | 0.4 |
| 【地域】      |     |                  |                  |                 |                 |     |     |
| 北海道       | 95  | 48.4             | 44.2             | 29.5            | 32.6            | 1.1 | -   |
| 秋田県       | 97  | 47.4             | 41.2             | 43.3            | 48.5            | 1.0 | -   |
| 東京都       | 95  | 56.8             | 44.2             | 32.6            | 28.4            | 2.1 | -   |
| 新潟県       | 91  | 49.5             | 41.8             | 42.9            | 42.9            | -   | -   |
| 大阪府       | 79  | 54.4             | 38.0             | 39.2            | 31.6            | 1.3 | -   |
| 広島県       | 83  | 45.8             | 51.8             | 37.3            | 31.3            | 3.6 | -   |
| 徳島県       | 91  | 51.6             | 36.3             | 38.5            | 49.5            | -   | 1.1 |
| 宮崎県       | 103 | 54.4             | 46.6             | 34.0            | 43.7            | 1.0 | -   |
| 【99年全国】   | 714 | 49.6             | 35.2             | 33.3            | 37.4            | 1.0 | 0.4 |

巡回連絡は良いと思う理由

|                        | 該当数 | 犯罪などの<br>情報を<br>知ること<br>ができる | 地域問題<br>について<br>の意見等<br>が言える | 警察が来<br>てくれると<br>安心感が<br>ある | 警察に協<br>力や相談<br>がしやす<br>くなる | その他 | 無回答 | 回答計   |
|------------------------|-----|------------------------------|------------------------------|-----------------------------|-----------------------------|-----|-----|-------|
| ※※※【総 数】※※※            | 734 | 51.1                         | 43.1                         | 37.1                        | 38.8                        | 1.2 | 0.1 | 171.4 |
| <b>【交番・駐在所別・性別】</b>    |     |                              |                              |                             |                             |     |     |       |
| 交番 男 .....             | 252 | 49.2                         | 42.9                         | 33.7                        | 34.9                        | 0.4 | -   | 161.1 |
| 女 .....                | 249 | 53.0                         | 47.8                         | 36.5                        | 33.7                        | 2.8 | -   | 173.9 |
| 駐在所 男 .....            | 110 | 51.8                         | 42.7                         | 36.4                        | 50.9                        | 0.9 | 0.9 | 183.6 |
| 女 .....                | 123 | 50.4                         | 34.1                         | 45.5                        | 46.3                        | -   | -   | 176.4 |
| <b>【交番・駐在所別・年齢別】</b>   |     |                              |                              |                             |                             |     |     |       |
| 交番 20～29歳 .....        | 68  | 58.8                         | 42.6                         | 35.3                        | 23.5                        | 2.9 | -   | 163.2 |
| 30～39歳 .....           | 71  | 56.3                         | 47.9                         | 43.7                        | 39.4                        | 2.8 | -   | 190.1 |
| 40～49歳 .....           | 81  | 54.3                         | 51.9                         | 23.5                        | 35.8                        | -   | -   | 165.4 |
| 50～59歳 .....           | 98  | 56.1                         | 43.9                         | 27.6                        | 36.7                        | 1.0 | -   | 165.3 |
| 60～69歳 .....           | 88  | 42.0                         | 47.7                         | 34.1                        | 35.2                        | 1.1 | -   | 160.2 |
| 70歳以上 .....            | 95  | 42.1                         | 38.9                         | 47.4                        | 33.7                        | 2.1 | -   | 164.2 |
| 駐在所 20～29歳 .....       | 33  | 48.5                         | 42.4                         | 48.5                        | 39.4                        | -   | -   | 178.8 |
| 30～39歳 .....           | 32  | 59.4                         | 46.9                         | 31.3                        | 56.3                        | -   | -   | 193.8 |
| 40～49歳 .....           | 39  | 53.8                         | 41.0                         | 41.0                        | 53.8                        | -   | -   | 189.7 |
| 50～59歳 .....           | 40  | 50.0                         | 37.5                         | 25.0                        | 47.5                        | 2.5 | -   | 162.5 |
| 60～69歳 .....           | 45  | 51.1                         | 35.6                         | 42.2                        | 44.4                        | -   | 2.2 | 175.6 |
| 70歳以上 .....            | 44  | 45.5                         | 29.5                         | 56.8                        | 50.0                        | -   | -   | 181.8 |
| <b>【交番・駐在所別・居住年数別】</b> |     |                              |                              |                             |                             |     |     |       |
| 交番 1年未満 .....          | 14  | 50.0                         | 42.9                         | 21.4                        | 35.7                        | -   | -   | 150.0 |
| 3年未満 .....             | 52  | 59.6                         | 42.3                         | 34.6                        | 36.5                        | 3.8 | -   | 176.9 |
| 5年未満 .....             | 43  | 60.5                         | 44.2                         | 34.9                        | 37.2                        | -   | -   | 176.7 |
| 10年未満 .....            | 52  | 40.4                         | 46.2                         | 46.2                        | 34.6                        | -   | -   | 167.3 |
| 15年未満 .....            | 66  | 63.6                         | 54.5                         | 31.8                        | 28.8                        | 3.0 | -   | 181.8 |
| 20年未満 .....            | 37  | 48.6                         | 56.8                         | 40.5                        | 40.5                        | -   | -   | 186.5 |
| 30年未満 .....            | 122 | 45.1                         | 43.4                         | 32.0                        | 35.2                        | 3.3 | -   | 159.0 |
| 30年以上 .....            | 114 | 48.2                         | 39.5                         | 35.1                        | 31.6                        | -   | -   | 154.4 |
| 無回答 .....              | 1   | 100.0                        | 100.0                        | 100.0                       | 100.0                       | -   | -   | 400.0 |
| 駐在所 1年未満 .....         | 12  | 41.7                         | 50.0                         | 41.7                        | 33.3                        | -   | -   | 166.7 |
| 3年未満 .....             | 16  | 68.8                         | 37.5                         | 25.0                        | 50.0                        | -   | -   | 181.3 |
| 5年未満 .....             | 5   | -                            | 60.0                         | 20.0                        | 40.0                        | -   | -   | 120.0 |
| 10年未満 .....            | 21  | 52.4                         | 57.1                         | 28.6                        | 33.3                        | -   | -   | 171.4 |
| 15年未満 .....            | 20  | 50.0                         | 25.0                         | 25.0                        | 60.0                        | -   | -   | 160.0 |
| 20年未満 .....            | 17  | 58.8                         | 29.4                         | 29.4                        | 64.7                        | -   | -   | 182.4 |
| 30年未満 .....            | 43  | 53.5                         | 32.6                         | 55.8                        | 51.2                        | -   | -   | 193.0 |
| 30年以上 .....            | 99  | 49.5                         | 38.4                         | 46.5                        | 47.5                        | 1.0 | 1.0 | 183.8 |
| 無回答 .....              | -   | -                            | -                            | -                           | -                           | -   | -   | -     |

|                          | 該当数 | 犯罪などの<br>情報を知ること<br>ができる | 地域問題<br>についての<br>意見等<br>が言える | 警察が来<br>てくれると<br>安心感が<br>ある | 警察に協<br>力や相談<br>がしやす<br>くなる | その他 | 無回答 | 回答計   |
|--------------------------|-----|--------------------------|------------------------------|-----------------------------|-----------------------------|-----|-----|-------|
| ※※※【総 数】※※※              | 734 | 51.1                     | 43.1                         | 37.1                        | 38.8                        | 1.2 | 0.1 | 171.4 |
| <b>【交番・駐在所別・同居人数別】</b>   |     |                          |                              |                             |                             |     |     |       |
| 交番 1 人 ……………             | 33  | 45.5                     | 33.3                         | 42.4                        | 30.3                        | -   | -   | 151.5 |
| 2 人 ……………                | 138 | 42.0                     | 42.0                         | 37.0                        | 34.1                        | 2.2 | -   | 157.2 |
| 3 人 ……………                | 109 | 58.7                     | 43.1                         | 33.0                        | 31.2                        | 2.8 | -   | 168.8 |
| 4 人 ……………                | 122 | 55.7                     | 49.2                         | 39.3                        | 36.1                        | 1.6 | -   | 182.0 |
| 5 人 ……………                | 46  | 56.5                     | 56.5                         | 23.9                        | 43.5                        | -   | -   | 180.4 |
| 6人以上 ……………               | 49  | 46.9                     | 44.9                         | 28.6                        | 32.7                        | -   | -   | 153.1 |
| 無回答 ……………                | 4   | 50.0                     | 75.0                         | 50.0                        | 25.0                        | -   | -   | 200.0 |
| 駐在所 1 人 ……………            | 7   | 28.6                     | 42.9                         | 57.1                        | 42.9                        | -   | -   | 171.4 |
| 2 人 ……………                | 50  | 48.0                     | 36.0                         | 48.0                        | 46.0                        | -   | -   | 178.0 |
| 3 人 ……………                | 47  | 61.7                     | 40.4                         | 42.6                        | 46.8                        | 2.1 | -   | 193.6 |
| 4 人 ……………                | 39  | 46.2                     | 28.2                         | 41.0                        | 56.4                        | -   | -   | 171.8 |
| 5 人 ……………                | 31  | 54.8                     | 35.5                         | 32.3                        | 45.2                        | -   | -   | 167.7 |
| 6人以上 ……………               | 58  | 50.0                     | 46.6                         | 36.2                        | 50.0                        | -   | 1.7 | 184.5 |
| 無回答 ……………                | 1   | -                        | -                            | 100.0                       | -                           | -   | -   | 100.0 |
| <b>【交番・駐在所別・居住形態別】</b>   |     |                          |                              |                             |                             |     |     |       |
| 交番 一戸建て ……………            | 394 | 50.0                     | 47.2                         | 33.8                        | 36.0                        | 1.0 | -   | 168.0 |
| 集合住宅 ……………               | 104 | 56.7                     | 37.5                         | 41.3                        | 27.9                        | 3.8 | -   | 167.3 |
| その他 ……………                | 3   | -                        | 66.7                         | -                           | 33.3                        | -   | -   | 100.0 |
| 駐在所 一戸建て ……………           | 221 | 52.5                     | 38.0                         | 41.6                        | 48.9                        | 0.5 | 0.5 | 181.9 |
| 集合住宅 ……………               | 11  | 27.3                     | 45.5                         | 36.4                        | 36.4                        | -   | -   | 145.5 |
| その他 ……………                | 1   | -                        | -                            | -                           | 100.0                       | -   | -   | 100.0 |
| <b>【交番・駐在所別・継続居住意向別】</b> |     |                          |                              |                             |                             |     |     |       |
| 交番 そう思う(計) ……………         | 403 | 49.9                     | 45.4                         | 36.5                        | 37.0                        | 1.7 | -   | 170.5 |
| 強くそう思う ……………             | 257 | 48.2                     | 46.7                         | 37.4                        | 36.6                        | 1.9 | -   | 170.8 |
| ややそう思う ……………             | 146 | 52.7                     | 43.2                         | 34.9                        | 37.7                        | 1.4 | -   | 169.9 |
| そうは思わない(計)               | 46  | 52.2                     | 54.3                         | 41.3                        | 37.0                        | 2.2 | -   | 187.0 |
| あまりそうは思わない               | 38  | 47.4                     | 57.9                         | 42.1                        | 39.5                        | 2.6 | -   | 189.5 |
| まったくそうは思わない              | 8   | 75.0                     | 37.5                         | 37.5                        | 25.0                        | -   | -   | 175.0 |
| どちらとも言えない                | 52  | 59.6                     | 36.5                         | 19.2                        | 11.5                        | -   | -   | 126.9 |
| 無回答 ……………                | -   | -                        | -                            | -                           | -                           | -   | -   | -     |
| 駐在所 そう思う(計) ……………        | 207 | 53.6                     | 38.6                         | 42.0                        | 47.8                        | 0.5 | 0.5 | 183.1 |
| 強くそう思う ……………             | 140 | 52.1                     | 38.6                         | 40.7                        | 47.1                        | -   | 0.7 | 179.3 |
| ややそう思う ……………             | 67  | 56.7                     | 38.8                         | 44.8                        | 49.3                        | 1.5 | -   | 191.0 |
| そうは思わない(計)               | 13  | 30.8                     | 30.8                         | 53.8                        | 46.2                        | -   | -   | 161.5 |
| あまりそうは思わない               | 11  | 36.4                     | 36.4                         | 45.5                        | 54.5                        | -   | -   | 172.7 |
| まったくそうは思わない              | 2   | -                        | -                            | 100.0                       | -                           | -   | -   | 100.0 |
| どちらとも言えない                | 12  | 33.3                     | 41.7                         | 16.7                        | 58.3                        | -   | -   | 150.0 |
| 無回答 ……………                | 1   | -                        | -                            | -                           | 100.0                       | -   | -   | 100.0 |

注1 調査地域は調査設計（2頁参照）に示した8都道府県であり、回収標本数は各地域125標本ある。

注2 調査地域ごとの交番・駐在所所管区別標本数は、標本構成（7頁（9））に示したとおりである。

## (9) 巡回連絡は必要ないと思う理由について

巡回連絡は必要ないと答えた人（113人）に、その理由を聞いたところ、「対応がわずらわしいから」と答えた人が49.6%と最も多く、以下、「プライバシーを明かしたくないから」（38.1%）、「警察がきらいだから」（6.2%）などの順となっている。

- 交番・駐在所別にみると、「対応がわずらわしいから」と答えた人は駐在所（60.6%）で多く、「プライバシーを明かしたくないから」と答えた人は交番（43.8%）で多くなっている。
- 地域別にみると、「対応がわずらわしいから」と答えた人は秋田県（69.2%）、新潟県（61.5%）、徳島県（61.1%）で多く、「プライバシーを明かしたくないから」と答えた人は東京都（66.7%）、大阪府、宮崎県（各50.0%）で多い傾向となっている。

巡回連絡は必要ないと思う理由＜複数回答＞

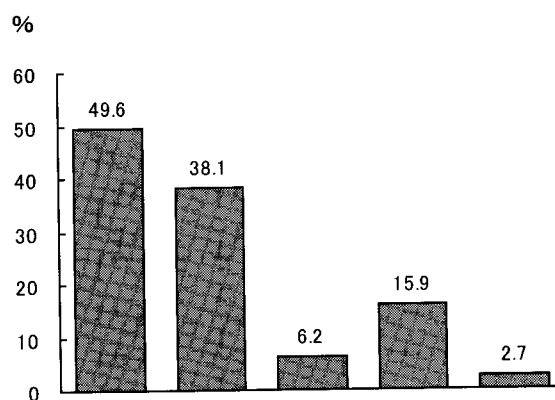

|           | 該当数 | 対応がわずらわしいから | プライバシーを明かしたくないから | 警察がきらいだから | その他  | 無回答  |
|-----------|-----|-------------|------------------|-----------|------|------|
| 総数        | 113 | 49.6        | 38.1             | 6.2       | 15.9 | 2.7  |
| 【交番・駐在所別】 |     |             |                  |           |      |      |
| 交番        | 80  | 45.0        | 43.8             | 6.3       | 17.5 | 2.5  |
| 駐在所       | 33  | 60.6        | 24.2             | 6.1       | 12.1 | 3.0  |
| 【地域】      |     |             |                  |           |      |      |
| 北海道       | 7   | 57.1        | 14.3             | -         | 14.3 | 14.3 |
| 秋田県       | 13  | 69.2        | 30.8             | -         | 7.7  | 7.7  |
| 東京都       | 15  | 26.7        | 66.7             | 13.3      | 20.0 | -    |
| 新潟県       | 13  | 61.5        | 38.5             | 7.7       | -    | -    |
| 大阪府       | 24  | 50.0        | 50.0             | 8.3       | 12.5 | -    |
| 広島県       | 19  | 36.8        | 36.8             | 5.3       | 31.6 | -    |
| 徳島県       | 18  | 61.1        | 11.1             | 5.6       | 16.7 | 5.6  |
| 宮崎県       | 4   | 25.0        | 50.0             | -         | 25.0 | -    |
| 【99年全国】   | 135 | 54.1        | 28.9             | 13.3      | 16.3 | 2.2  |

巡回連絡は必要ないと思う理由

|                        | 該当数 | 対応が<br>わずらわ<br>しいから | プライバ<br>シーを明<br>かしたく<br>ないから | 警察がき<br>らだから | その他  | 無回答  | 回答計   |
|------------------------|-----|---------------------|------------------------------|--------------|------|------|-------|
| ※※※【総 数】※※※            | 113 | 49.6                | 38.1                         | 6.2          | 15.9 | 2.7  | 112.4 |
| <b>【交番・駐在所別・性別】</b>    |     |                     |                              |              |      |      |       |
| 交番 男 .....             | 42  | 57.1                | 40.5                         | 7.1          | 9.5  | 4.8  | 119.0 |
| 女 .....                | 38  | 31.6                | 47.4                         | 5.3          | 26.3 | -    | 110.5 |
| 駐在所 男 .....            | 17  | 58.8                | 23.5                         | 5.9          | 17.6 | -    | 105.9 |
| 女 .....                | 16  | 62.5                | 25.0                         | 6.3          | 6.3  | 6.3  | 106.3 |
| <b>【交番・駐在所別・年齢別】</b>   |     |                     |                              |              |      |      |       |
| 交番 20～29歳 .....        | 14  | 64.3                | 28.6                         | 7.1          | 14.3 | -    | 114.3 |
| 30～39歳 .....           | 19  | 36.8                | 57.9                         | 5.3          | 15.8 | -    | 115.8 |
| 40～49歳 .....           | 16  | 43.8                | 37.5                         | 6.3          | 18.8 | 6.3  | 112.5 |
| 50～59歳 .....           | 17  | 41.2                | 58.8                         | -            | 23.5 | -    | 123.5 |
| 60～69歳 .....           | 10  | 40.0                | 40.0                         | 10.0         | 20.0 | -    | 110.0 |
| 70歳以上 .....            | 4   | 50.0                | -                            | 25.0         | -    | 25.0 | 100.0 |
| 駐在所 20～29歳 .....       | 5   | 60.0                | 20.0                         | -            | 20.0 | -    | 100.0 |
| 30～39歳 .....           | 7   | 42.9                | 42.9                         | -            | 28.6 | -    | 114.3 |
| 40～49歳 .....           | 10  | 80.0                | 20.0                         | -            | 10.0 | -    | 110.0 |
| 50～59歳 .....           | 6   | 50.0                | 33.3                         | 16.7         | -    | -    | 100.0 |
| 60～69歳 .....           | 1   | 100.0               | -                            | -            | -    | -    | 100.0 |
| 70歳以上 .....            | 4   | 50.0                | -                            | 25.0         | -    | 25.0 | 100.0 |
| <b>【交番・駐在所別・居住年数別】</b> |     |                     |                              |              |      |      |       |
| 交番 1年未満 .....          | 3   | 66.7                | 33.3                         | 33.3         | -    | -    | 133.3 |
| 3年未満 .....             | 10  | 50.0                | 50.0                         | 10.0         | 10.0 | -    | 120.0 |
| 5年未満 .....             | 6   | 33.3                | 33.3                         | -            | 33.3 | -    | 100.0 |
| 10年未満 .....            | 13  | 38.5                | 46.2                         | -            | 23.1 | -    | 107.7 |
| 15年未満 .....            | 18  | 55.6                | 33.3                         | 5.6          | 22.2 | 5.6  | 122.2 |
| 20年未満 .....            | 9   | 44.4                | 44.4                         | -            | 22.2 | -    | 111.1 |
| 30年未満 .....            | 9   | 44.4                | 44.4                         | 11.1         | 22.2 | -    | 122.2 |
| 30年以上 .....            | 12  | 33.3                | 58.3                         | 8.3          | -    | 8.3  | 108.3 |
| 無回答 .....              | -   | -                   | -                            | -            | -    | -    | -     |
| 駐在所 1年未満 .....         | 2   | 50.0                | 50.0                         | -            | 50.0 | -    | 150.0 |
| 3年未満 .....             | 3   | -                   | 33.3                         | 33.3         | 33.3 | -    | 100.0 |
| 5年未満 .....             | 2   | 50.0                | -                            | -            | 50.0 | -    | 100.0 |
| 10年未満 .....            | 2   | 50.0                | 50.0                         | -            | -    | -    | 100.0 |
| 15年未満 .....            | 3   | 33.3                | 33.3                         | -            | 33.3 | -    | 100.0 |
| 20年未満 .....            | 2   | 50.0                | -                            | 50.0         | -    | -    | 100.0 |
| 30年未満 .....            | 6   | 66.7                | 50.0                         | -            | -    | -    | 116.7 |
| 30年以上 .....            | 13  | 84.6                | 7.7                          | -            | -    | 7.7  | 100.0 |
| 無回答 .....              | -   | -                   | -                            | -            | -    | -    | -     |

|                          | 該当数 | 対応が<br>わずらわ<br>しいから | プライバ<br>シーを明<br>かしたく<br>ないから | 警察がき<br>らだから | その他  | 無回答  | 回答計   |
|--------------------------|-----|---------------------|------------------------------|--------------|------|------|-------|
| ※※※【総 数】※※※              | 113 | 49.6                | 38.1                         | 6.2          | 15.9 | 2.7  | 112.4 |
| <b>【交番・駐在所別・同居人数別】</b>   |     |                     |                              |              |      |      |       |
| 交番 1人                    | 5   | 40.0                | 80.0                         | -            | -    | -    | 120.0 |
| 2人                       | 23  | 39.1                | 43.5                         | 8.7          | 17.4 | 4.3  | 113.0 |
| 3人                       | 16  | 56.3                | 43.8                         | 12.5         | 12.5 | -    | 125.0 |
| 4人                       | 25  | 44.0                | 44.0                         | -            | 16.0 | -    | 104.0 |
| 5人                       | 7   | 57.1                | 42.9                         | 14.3         | 28.6 | -    | 142.9 |
| 6人以上                     | 4   | 25.0                | -                            | -            | 50.0 | 25.0 | 100.0 |
| 無回答                      | -   | -                   | -                            | -            | -    | -    | -     |
| 駐在所 1人                   | 2   | 50.0                | -                            | 50.0         | -    | -    | 100.0 |
| 2人                       | 2   | -                   | 50.0                         | -            | 50.0 | -    | 100.0 |
| 3人                       | 4   | 100.0               | 25.0                         | -            | -    | -    | 125.0 |
| 4人                       | 10  | 50.0                | 40.0                         | 10.0         | -    | -    | 100.0 |
| 5人                       | 8   | 50.0                | 25.0                         | -            | 25.0 | 12.5 | 112.5 |
| 6人以上                     | 7   | 85.7                | -                            | -            | 14.3 | -    | 100.0 |
| 無回答                      | -   | -                   | -                            | -            | -    | -    | -     |
| <b>【交番・駐在所別・居住形態別】</b>   |     |                     |                              |              |      |      |       |
| 交番 一戸建て                  | 52  | 46.2                | 42.3                         | 3.8          | 17.3 | 3.8  | 113.5 |
| 集合住宅                     | 28  | 42.9                | 46.4                         | 10.7         | 17.9 | -    | 117.9 |
| その他                      | -   | -                   | -                            | -            | -    | -    | -     |
| 駐在所 一戸建て                 | 29  | 65.5                | 20.7                         | 6.9          | 6.9  | 3.4  | 103.4 |
| 集合住宅                     | 3   | -                   | 66.7                         | -            | 66.7 | -    | 133.3 |
| その他                      | 1   | 100.0               | -                            | -            | -    | -    | 100.0 |
| <b>【交番・駐在所別・継続居住意向別】</b> |     |                     |                              |              |      |      |       |
| 交番 そう思う(計)               | 53  | 45.3                | 35.8                         | 7.5          | 20.8 | 3.8  | 113.2 |
| 強くそう思う                   | 27  | 40.7                | 25.9                         | 7.4          | 25.9 | 7.4  | 107.4 |
| ややそう思う                   | 26  | 50.0                | 46.2                         | 7.7          | 15.4 | -    | 119.2 |
| そうは思わない(計)               | 15  | 46.7                | 60.0                         | -            | 13.3 | -    | 120.0 |
| あまりそうは思わない               | 13  | 38.5                | 61.5                         | -            | 15.4 | -    | 115.4 |
| まったくそうは思わない              | 2   | 100.0               | 50.0                         | -            | -    | -    | 150.0 |
| どちらとも言えない                | 12  | 41.7                | 58.3                         | 8.3          | 8.3  | -    | 116.7 |
| 無回答                      | -   | -                   | -                            | -            | -    | -    | -     |
| 駐在所 そう思う(計)              | 24  | 62.5                | 25.0                         | -            | 12.5 | 4.2  | 104.2 |
| 強くそう思う                   | 17  | 64.7                | 29.4                         | -            | 5.9  | 5.9  | 105.9 |
| ややそう思う                   | 7   | 57.1                | 14.3                         | -            | 28.6 | -    | 100.0 |
| そうは思わない(計)               | 5   | 40.0                | 20.0                         | 40.0         | -    | -    | 100.0 |
| あまりそうは思わない               | 3   | 66.7                | -                            | 33.3         | -    | -    | 100.0 |
| まったくそうは思わない              | 2   | -                   | 50.0                         | 50.0         | -    | -    | 100.0 |
| どちらとも言えない                | 4   | 75.0                | 25.0                         | -            | 25.0 | -    | 125.0 |
| 無回答                      | -   | -                   | -                            | -            | -    | -    | -     |

注1 調査地域は調査設計(2頁参照)に示した8都道府県であり、回収標本数は各地域125標本ある。

注2 調査地域ごとの交番・駐在所所管区別標本数は、標本構成(7頁(9))に示したとおりである。